УТВЕРЖДЕНА

(наименование документа об утверждении, включая наименования органов государственной власти или органов местного самоуправления, принявших решение об утверждении схемы или подписавших соглашение о перераспределении земельных участков)

от _____ № _____

Схема расположения земельного участка или земельных участков на кадастровом плане территории

Площадь земельного участка 1 998 м²

(указывается проектная площадь образуемого земельного участка, вычисленная с использованием федеральной государственной географической информационной системы, обеспечивающей функционирование национальной системы пространственных данных, которой является федеральная государственная географическая информационная система "Единая цифровая платформа "Национальная система пространственных данных" (далее - информационная система), или иных технологических и программных средств с округлением до 1 квадратного метра. Указанное значение площади земельного участка может быть уточнено при проведении кадастровых работ не более чем на десять процентов)

Обозначение характерных точек границ	Координаты, м (указываются в случае подготовки схемы расположения земельного участка с использованием информационной системы или иных технологических и программных средств. Значения координат, полученные с использованием указанных технологических и программных средств, указываются с округлением до 0,01 метра)	
	X	Y
1	2	3
1	411 184,96	1 401 863,34
2	411 152,72	1 401 850,22
3	411 173,79	1 401 798,30
4	411 207,30	1 401 810,31
1	411 184,96	1 401 863,34

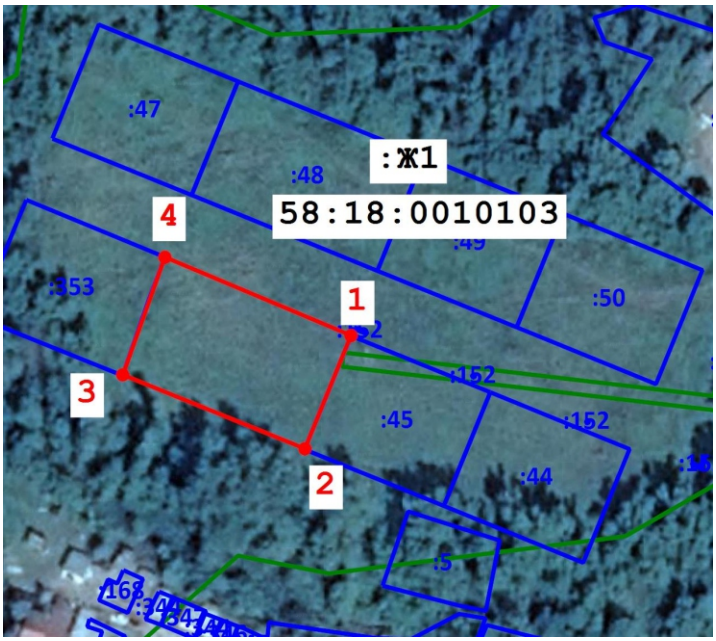

Условные обозначения: Масштаб 1:1000 МСК-58 Зона 1

- Границы образуемого земельного участка
- 1 - Характерная точка образуемого земельного участка
- Границы учтенных земельных участков
- Граница зоны с особым условием использования территории
- Граница кадастрового квартала

:Ж1 - Территориальная зона

58:18:0010103 - Кадастровый номер кадастрового квартала

:45 - Кадастровые номера учтенных земельных участков в т.ч. исходных земельных участков

Доступ к образуемому земельному участку осуществляется через муниципальные земли